БОЛЬШАЯ ГРУППА, ДВА БОЛЬШИХ ТЕМАТИЧЕСКИХ НАПРАВЛЕНИЯ

НАША СИЛА - ВАШЕ ДОВЕРИЕ

ПРИВЕРЖЕННОСТЬ К УСТОЙЧИВОСТИ

Люди

Потребители, сотрудники, местные сообщества

Фонд Ferrero

Предпринимательский проект Микеле Ферреро

Программа Kinder+Sport

Планета

Программы «Ferrero Farming Values», Fer-Way

Развитие устойчивых методов ведения сельского хозяйства

Конкретные цели в области минимизации воздействия на окружающую среду

ЦЕЛИ ГРУППЫ FERRERO НА 2020 Г.

Подход Группы Ferrero к социальной ответственности основан на устойчивых ценностях и постоянной приверженности делу создания ценности. Эта фундаментальная приверженность выражается в конкретных целях, действиях и результатах.

ЛЮДИ ПЛАНЕТА

ПО ПЛАНУ НЕ ПО ПЛАНУ НОВАЯ ЦЕЛЬ

ОБЪЕМ	ОПИСАНИЕ		ХОД РЕАЛИЗАЦИИ
	Сертификация системы менеджмента безопасности пищевых продуктов согласно стандарту **FSSC 22000** по всем производственным объектам Группы		К 2016 г.
	Расширение деятельности **Фонда Ferrero** и **Предпринимательского проекта Микеле** Ферреро		Выполнено, срок продлен
	Продвижение внутренних инициатив в поддержку **«культуры многообразия»**		Срок действия обязательств продлен до 2018 г.
	Увеличение числа женщин на руководящих должностях на 5% (по сравнению с 31 августа 2015 г.)		К 2020 г.
	Постоянная поддержка и расширение нашей программы **Kinder+Sport** в **30 странах** мира **с охватом 5 млн детей**		К августу 2018 г.
	100% какао сертифицировано на предмет устойчивости		К 2020 г.
	100% пальмового масла сертифицировано на предмет устойчивости и поставок отдельно от несертифицированного		Выполнено в декабре 2014 г.
	100% тростникового сахара-рафинада из устойчивых источников		К 2020 г.
	Реализация плана контролепригодности 100% лесных орехов		К 2020 г.
	100% яиц несут куры на свободном выгуле (к вопросу об условиях содержания животных)		Выполнено в сентябре 2014 г.
	На долю электроэнергии собственного производства приходится в общей сложности 70% (вместо 75%) **электроэнергии, потребляемой всеми европейскими предприятиями, из них 18%** (вместо 25%) **из возобновляемых источников**		Частично выполнено в сентябре 2014 г.
	Сертификация Группы на предмет соответствия 17 действующих производственных предприятий стандарту ISO 50001, без учета заводов Предпринимательского проекта Микеле Ферреро, но с учетом электростанций		К 2020 г.
	Реализация международного плана мероприятий в области энергетики с учетом локальных нужд существующих и будущих предприятий с целью сокращения выбросов		К 2020 г.
	Снижение на 40% выбросов CO_2 от производственной деятельности (по сравнению с 2007 г.)		К 2020 г.
	Сокращение на 30% выбросов парниковых газов (тонн $C0_{2eq}$) при транспортировке и хранении (по сравнению с 2009 г.)		К 2020 г.
	Применение упаковки, полученной с использованием возобновляемых источников (**+10%** по сравнению с 2009 г.)		К 2020 г.
	100% картона из первичного сырья получено на основе сертифицированной устойчивой цепочки поставок		Выполнено в декабре 2014 г.
	100% бумаги из первичного сырья получено на основе сертифицированной устойчивой цепочки поставок		Продлено до 2017 г.

КОДЕКС ДЕЛОВОГО ПОВЕДЕНИЯ

Поставщики Ferrero на договорной основе обязаны соблюдать **Кодекс делового поведения Ferrero**

Кодекс основан на принципах Ferrero, соответствует
Кодексу этики Группы и определяет нормы Ferrero в следующих областях:

1) превосходное качество и безопасность продукции ;

2) обязательство защищать права человека;

3) охрана окружающей среды и устойчивое развитие;

4) гарантия стандартов на рабочем месте;

5) честность в предпринимательской деятельности.

В 2013 году **была достигнута цель повсеместного внедрения Кодекса делового поведения Ferrero во всех звеньях цепочки создания стоимости**

91,6% ОТХОДОВ УТИЛИЗИРУЕТСЯ

>22% БОЛЕЕ 70% ИСПОЛЬЗУЕМОЙ ЭЛЕКТРОЭНЕРГИИ – СОБСТВЕННОГО ПРОИЗВОДСТВА, ГДЕ 20% - ИЗ ВОЗОБНОВЛЯЕМЫХ ИСТОЧНИКОВ

36% ДОЛЯ ВТОРСЫРЬЯ, ИСПОЛЬЗУЕМОГО В МАТЕРИАЛАХ ДЛЯ УПАКОВКИ

100% ПАЛЬМОВОГО МАСЛА СЕРТИФИЦИРОВАНО ПО СТАНДАРТАМ RSPO КАК СЕГРЕГИРОВАННОЕ

1. ДВА ПРОЕКТА – ОДНА И ТА ЖЕ ПРИВЕРЖЕННОСТЬ

Бережное отношение к нашей планете и ее защита – это одно из ключевых направлений корпоративной социальной ответственности Ferrero. Именно поэтому мы стремимся сочетать сильную мотивацию к росту **с постоянной заботой об устойчивом развитии**.

Приверженность к этим ценностям воплощается в целом ряде ответственных решений, цель которых - не только устойчивые поставки сырья, но и уменьшение воздействия производственной деятельности на окружающую среду а рамках **двух основных проектов:** F-ACTS (*Ferrero Agricultural Commitment to Sustainability* - «Приверженность Ferrero к устойчивому развитию сельского хозяйства») и FER-Way (*Ferrero Environmental Responsibility Way* – «Экологически ответственный путь Ferrero»).

2. ПРОЕКТ F-ACTS: НАША СЕЛЬСКОХОЗЯЙСТВЕННАЯ ПРАКТИКА НА ОСНОВЕ ПРИНЦИПОВ УСТОЙЧИВОГО РАЗВИТИЯ

В этой программе воплощена приверженность Группы Ferrero к **получению сырья на основе устойчивых цепочек поставок**. Главная задача – улучшение условий на сельских территориях и в местных сообществах, а также бережное отношение к окружающей среде через проекты и партнерство, принятие стандартов и сертификаций, институциональных и коллективных обязательств.

Для достижения своих важных целей в отношении устойчивой цепочки поставок сельскохозяйственной продукции Ferrero начала реализацию программ «Обязательства Ferrero в сфере сельского хозяйства» (FFV) по основным видам используемого сырья в рамках проекта F-ACTS.

FERRERO FARMING VALUES

ПАЛЬМОВОЕ МАСЛО

100% экоустойчивое пальмовое масло, сертифицированное по стандартам RSPO как сегрегированное, с января 2015 г.

FERRERO FARMING VALUES

МОЛОКО

Соответствие строгим стандартам качества и тщательный контроль устойчивых поставок

ДОРОЖНЫЕ КАРТЫ УСТОЙЧИВОГО РАЗВИТИЯ

FERRERO FARMING VALUES

КАКАО

FERRERO FARMING VALUES

ЛЕСНОЙ ОРЕХ

FERRERO FARMING VALUES

ТРОСТНИКОВЫЙ САХАР

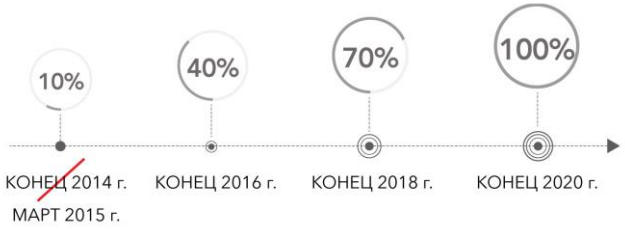

FERRERO FARMING VALUES

ЯЙЦА

3. HCo: НОВАЯ ИНТЕГРИРОВАННАЯ ЦЕПОЧКА ПОСТАВОК ЛЕСНЫХ ОРЕХОВ

В настоящее время деятельность Ferrero **полностью охватывает цепочки поставок лесных орехов.** В конце 2014 года благодаря такому интегрированному подходу компании к управлению была создана Ferrero Hazelnut Company (HCo), цель которой – объединить все звенья цепочки поставок лесных орехов в единую систему под общим руководством.

6 СЕЛЬСКОХОЗЯЙ-СТВЕННЫХ КОМПАНИЙ в:

Чили, Аргентине, Грузии, ЮАР, Австралии, Сербии

8 ПРОИЗВОДСТВЕННЫХ ПРЕДПРИЯТИЙ в:

Чили, Италии, Турции

РАЗВИТИЕ ФЕРМЕРСКИХ ХОЗЯЙСТВ FERRERO

FERRERO, КАК ОДИН ИЗ КРУПНЕЙШИХ МИРОВЫХ ИГРОКОВ В СЕКТОРЕ ЛЕСНЫХ ОРЕХОВ, СТРЕМИТСЯ ДОСТИЧЬ 100%-НОЙ КОНТРОЛЕПРИГОДНОСТИ СВОЕЙ ЦЕПОЧКИ ПОСТАВОК ЛЕСНЫХ ОРЕХОВ К 2020 Г.

4. МИНИМИЗАЦИЯ ВОЗДЕЙСТВИЯ НА ОКРУЖАЮЩУЮ СРЕДУ

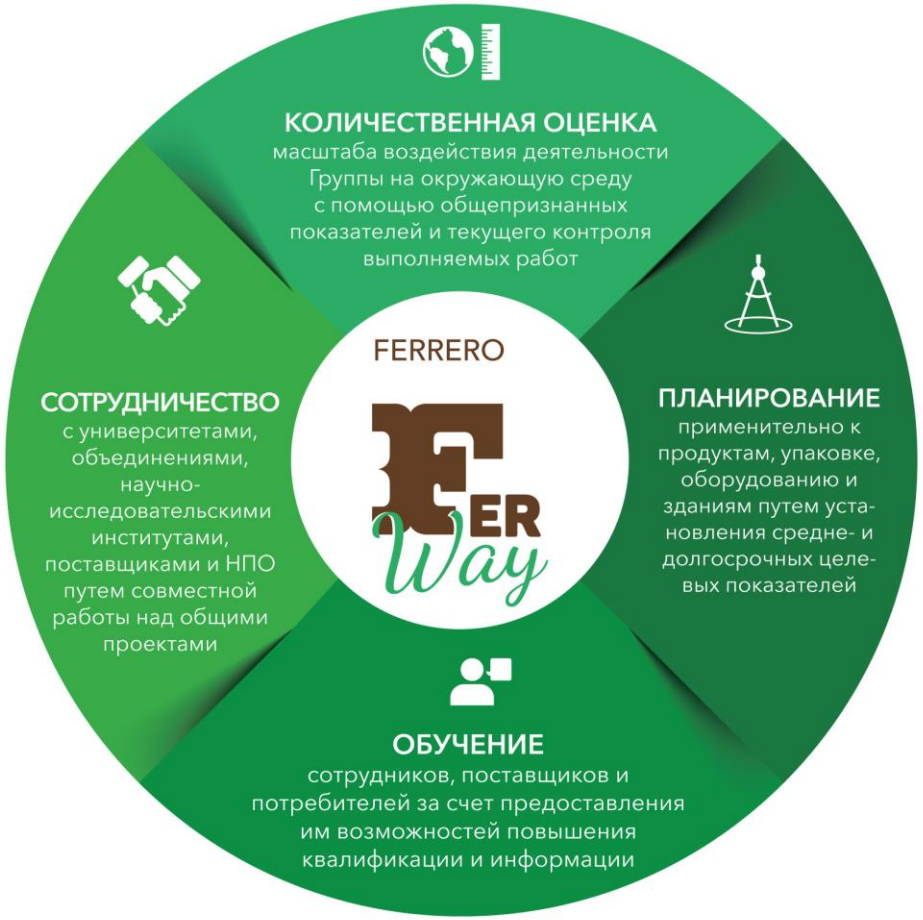

С момента запуска в 2013/2014 финансовом году проекта **FER-Way**, нацеленного на решение проблем экологической устойчивости, Группа уделяет особое внимание **измерению воздействия на окружающую среду на протяжении всей цепочки поставок.**

Проект основан на подходе Life Cycle Thinking (LCT) («Мышление с учетом всего жизненного цикла»); он учитывает основные стадии жизненного цикла продукта и их влияние на природу, а также даёт им независимую оценку. Проект действует в четырех различных областях: **КОЛИЧЕСТВЕННАЯ ОЦЕНКА, ПЛАНИРОВАНИЕ, ОБУЧЕНИЕ, СОТРУДНИЧЕСТВО.**

5. НА ПУТИ К ЦИРКУЛЯРНОЙ ЭКОНОМИКЕ

Проект экологической ответственности FER-Way даёт Ferrero возможность поддерживать и **развивать циркулярную экономику,** то есть экономику, способную самостоятельно регенерироваться и заменяющую традиционную модель сферы потребления.

С этой целью Группа решила **переосмыслить управление некоторыми ресурсами**, особенно пищевыми продуктами, энергией и упаковочными материалами, перейдя с линейной организации поставок на циркулярную.

6. FERRERO4FUTURE – ПУТЬ В НАШЕ БУДУЩЕЕ

В рамках проекта FER-Way были разработаны руководящие принципы Ferrero4Future; они охватывают четыре сферы деятельности, работа в которых поможет Группе Ferrero на пути к более экологически устойчивому будущему.

Эффективное использование ресурсов

Выбросы

Переработка отходов

Защита природных экосистем

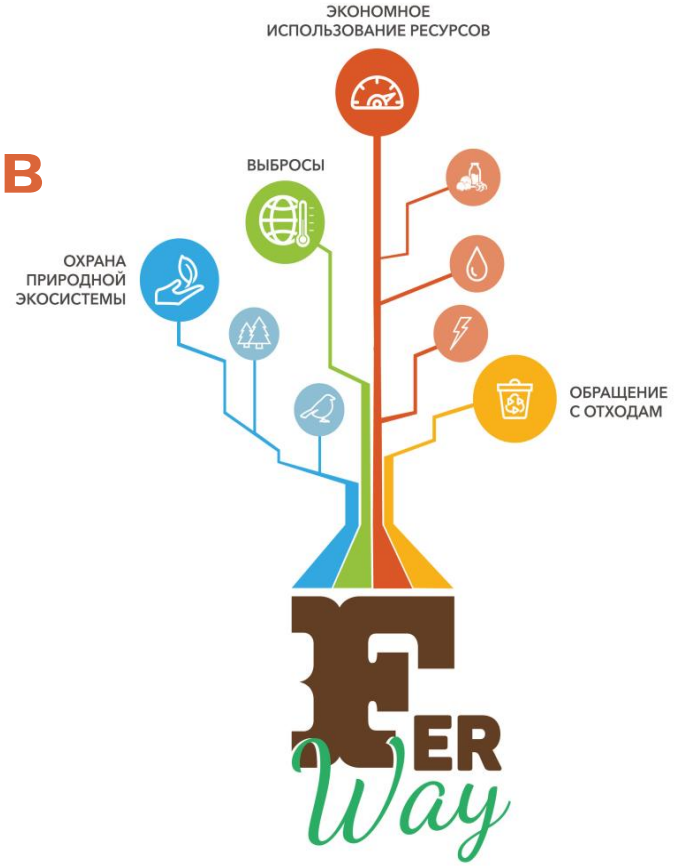

6. FERRERO4FUTURE – ПУТЬ В НАШЕ БУДУЩЕЕ

В рамках проекта FER-Way были разработаны руководящие принципы Ferrero4Future; они охватывают четыре сферы деятельности, работа в которых поможет Группе Ferrero на пути к более экологически устойчивому будущему.

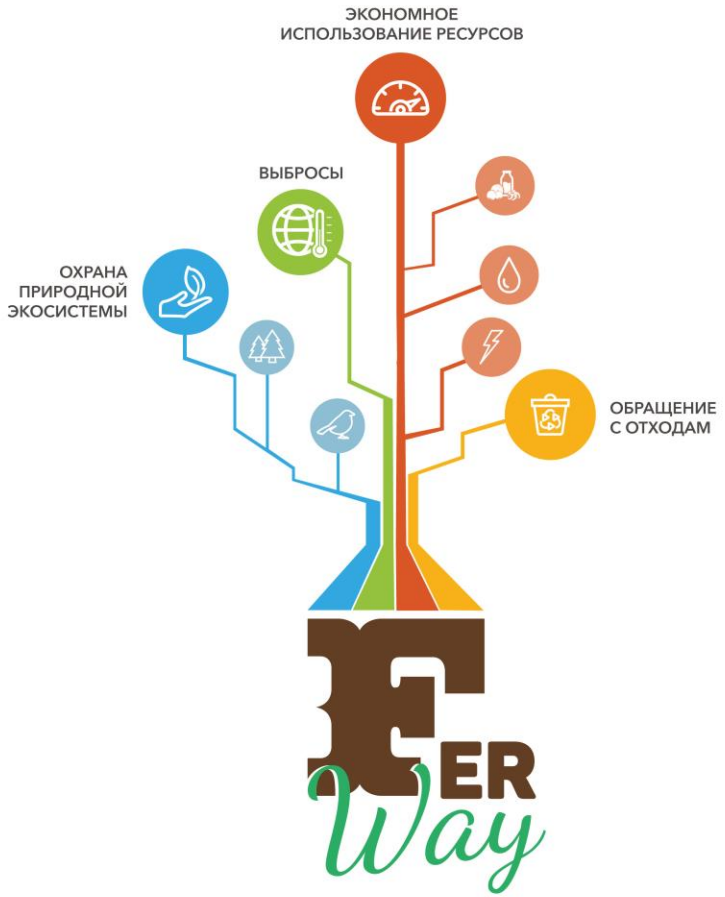

1. Эффективное использование ресурсов

Для Ferrero ресурсы – это самый ценный капитал, к использованию которого **необходимо подходить ответственно.** Такие ресурсы как вода, энергия и упаковочные материалы ограничены, и поэтому Ferrero старается сократить их потребление в процессе производства.

2. Выбросы

Группа нацелена на развитие, постоянно сокращая при этом уровень выбросов в окружающую среду. Для этого она **измеряет и отслеживает свой «углеродный след»**, ставя своей целью технологические инновации и сотрудничество и учитывая при этом не только своё личное воздействие на природу, но и воздействие, оказываемое на нее всеми участниками цепочки поставок.

3. Переработка отходов

В соответствии с политикой Группы по общему снижению отходов и улучшению управления цепями поставок, а также рекомендациями ЕС по увеличению использования вторсырья, Ferrero определила для себя две основные цели – абсолютное снижение уровня отходов при производстве и увеличение показателя вторичного использования до 91,6%.

4. Защита природных экосистем

Группа Ferrero, являясь частью глобальной экосистемы, прямо или через свои цепочки поставок, может оказывать определенное воздействие на планету. Важно определить все элементы экосистемы, подвергающиеся воздействию, и **активно защищать их.** Безусловно, для такой продовольственной компании, как Ferrero, особенно важны **биоразнообразие, предотвращение вырубки лесов и эффективное использование земельных ресурсов.**