Цели в области устойчивого развития: роль и возможности для бизнеса

Социальный форум «Ответственное взаимодействие бизнеса и власти в целях устойчивого социального развития», 7 февраля 2018 г.

Наталья Гончар,
начальник отдела социальной деятельности

TO BE THE PREMIER ENERGY SOURCE FOR ASIA-PACIFIC

БЫТЬ ВЕДУЩИМ ИСТОЧНИКОМ ЭНЕРГИИ ДЛЯ АЗИАТСКО-ТИХООКЕАНСКОГО РЕГИОНА

САХАЛИНСКАЯ ЭНЕРГИЯ SAKHALIN ENERGY

«Сахалин Энерджи»

- Компания «Сахалин Энерджи Инвестмент Компани Лтд.» - инвестор и оператор проекта «Сахалин-2»
- Учреждена в 1994 г. для освоения Пильтун-Астохского и Лунского лицензированных участков

АКЦИОНЕРЫ

ГАЗПРОМ		MITSUI & CO., LTD.
		12,5%
50% (+1 акция)	27,5% (–1 акция)	Mitsubishi Corporation 10%

Корпоративная социальная ответственность
Взаимодействие с заинтересо-ванными сторонами
Охрана окружающей среды
Биоразнооб-разие
Трудовые практики
Охрана труда и здоровья
Участие в жизни сообществ/ партнерства
Противодей-ствие коррупции
Права человека и этичное поведение
Качество продукции/ потребители/ поставщики
Оценка рисков и воздействия

Цели в области устойчивого развития ООН

Социальные инвестиции

Приоритетные направления:

- охрана окружающей среды и сохранение биоразнообразия;
- безопасность;
- образование;
- культура и искусство;
- коренные малочисленные народы Севера;
- здравоохранение.

БЕЗОПАСНОСТЬ ЭТО ВАЖНО

ПЛАН СОДЕЙСТВИЯ РАЗВИТИЮ КМНС САХАЛИНСКОЙ ОБЛАСТИ

КОРСАКОВСКИЙ СОВЕТ ПО УСТОЙЧИВОМУ РАЗВИТИЮ

Безопасность - это важно

- Безопасность – один из важнейших приоритетов компании.
- Сахалинская область – единственная в России, где возможны все виды стихийных бедствий (тайфуны, землетрясения, лесные пожары, цунами и т. д.)
- Дети – целевая группа, т.к. наиболее уязвимы в опасных ситуациях и легко обучаются.
- Информационно-образовательная программа реализуется в партнерстве с ГУ МЧС по Сахалинской области и Министерством образования.
- Создаются образовательные мультфильмы с главным героем по имени Сеня, в которых рассказывается о правилах безопасного поведения.
- В сахалинских школах создаются классы ОБЖ.
- Проводятся массовые культурно-образовательные мероприятия и праздники.
- Реализуются специальные проекты (указатели в опасных местах и т.п.)

Корсаковский партнерский совет по устойчивому развитию

- Корсаковский совет по вопросам устойчивого развития сформирован на основе трехстороннего партнерства между Компанией, городскими и районными властями и общественностью.
- В задачи Совета входит:
  - Обеспечение эффективного взаимодействия с населением, властями и НКО.
  - Удовлетворение нужд населения путем инвестиций в социальную сферу.

Приоритетные направления:

— охрана окружающей среды;

— безопасность;

— охрана здоровья;

— образование и культура.

План содействия развитию коренных малочисленных народов Севера Сахалинской области

Цели:
- развитие потенциала КМНС;
- социально-экономическое и культурное развитие;
- подготовка к созданию независимого фонда КМНС;
- раскрытие информации о воздействии проекта «Сахалин-2» на окружающую среду.

Направления:
- Программа поддержки традиционной экономической деятельности,
- Фонд социального развития.

Реализованы ок. 700 проектов, инициированных и одобренных представителями КМНС

Возможности бизнеса

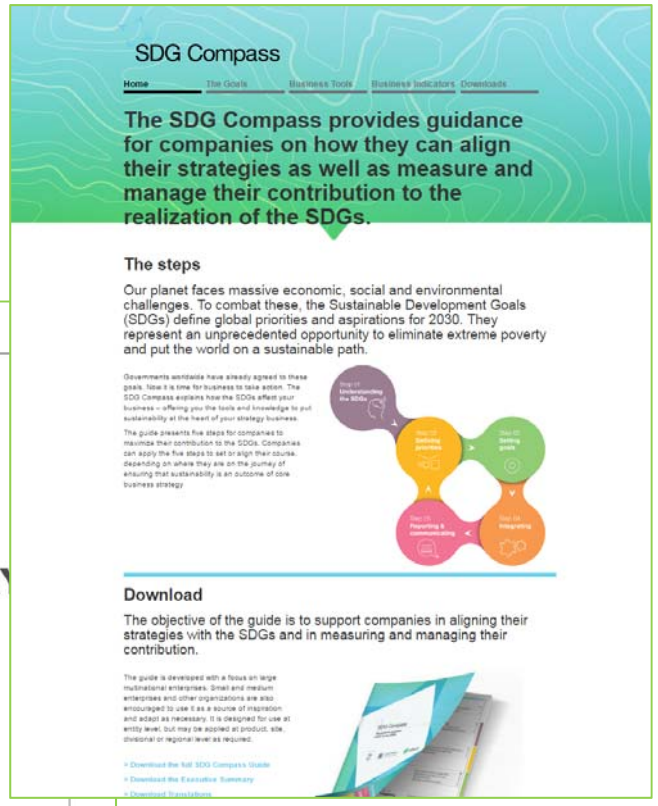

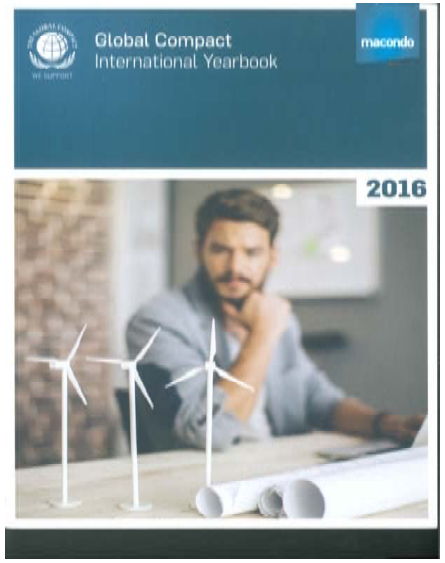

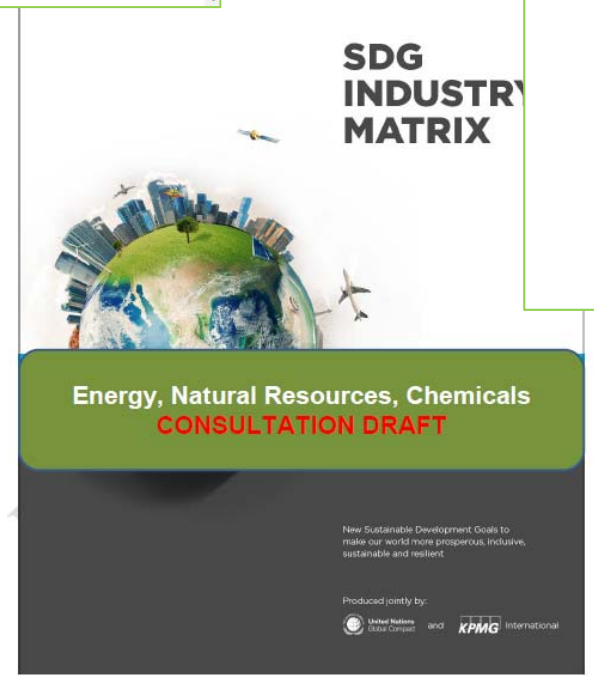

Спасибо за внимание!